

# Speurtocht Leerhuis Tiel

september 2021

Zoek de locaties op de plattegrond en beantwoord de vragen op de achterkant.

Ontdek Tiel en win een mooie prijs!

1. START: Bibliotheek / Zinder
2. Vlindertuin
3. Tielsche Traditie
4. Pondje
5. Stadswal / kanonnen
6. Coupure
7. Waterpoort
8. Museum
9. Het plein / de Visafslag
10. Standbeeld Flipje
11. Waterpomp
12. Hof van Arkel
13. Gracht
14. Banken
15. Kalverbos
16. Sint Dominicuskerk
17. Oud Burger Mannen- en Vrouwenhuis
18. Ambtmanshuis
19. Stadstuinen van Zocher
20. Stadhuis / Werkzaam
21. Schouwburg & Filmtheater Agnietenhof
22. Huisnummer 11
23. Sint-Maartenskerk
24. Kleine Plantage
1. FINISH: Bibliotheek / Zinder



Het Leerhuis Tiel is er voor alle vragen over leren lezen, schrijven en digitale vaardigheden. Neem gerust contact met ons op: [leerhuis@tiel.nl](mailto:leerhuis@tiel.nl)

BooQ! products are produced under license and are subject to design registrations and trademarks.  
© BooQ! Media Solutions BV www.booqj.com  
call +31 (0)20 7163151 NO 45197/77



Fiets- en voetveer naar Wamel

# Vragen bij de speurtocht

- Punt 1  
Bibliotheek is een lang woord. Welke korte versie gebruiken mensen vaak? \_\_\_\_\_
- Punt 2  
Hoe heet de Vlindertuin? \_\_\_\_\_
- Punt 3  
Wat voor een Tielse traditie staat er op de zijmuur? Flipje bedoelen we niet! \_\_\_\_\_
- Punt 4  
Hoe heet de rivier waar de pond overheen vaart? \_\_\_\_\_
- Punt 5  
Waar werden de kanonnen op de Stadswal voor gebruikt? \_\_\_\_\_
- Punt 6  
Hoeveel Coupures heeft Tiel? \_\_\_\_\_
- Punt 7  
Wat is het adres van deze poort? \_\_\_\_\_
- Punt 8  
Welk museum vind je op het plein? \_\_\_\_\_
- Punt 9  
Wat werd hier geveild? \_\_\_\_\_
- Punt 10  
Waarom is Flipje bekend? \_\_\_\_\_
- Punt 11  
Waarvoor werd deze waterpomp gebruikt? \_\_\_\_\_
- Punt 12  
Wat is hier opgegraven? \_\_\_\_\_
- Punt 13  
Wat ziet u hier in het water? Nee niet de vissen of de eendjes. \_\_\_\_\_
- Punt 14  
Waar draait het om bij een bank? \_\_\_\_\_
- Punt 15  
Wat was hier heel lang geleden? \_\_\_\_\_
- Punt 16  
Wat is dit voor kerk? \_\_\_\_\_
- Punt 17  
Wat zie je boven in het ronde raam van het oude burger Mannen en Vrouwenhuis? \_\_\_\_\_
- Punt 18  
Wie was de ambtman die dit huis liet bouwen? \_\_\_\_\_
- Punt 19  
Hoeveel meter is de stamomvang van de Oosterse Plantaan? \_\_\_\_\_
- Punt 20  
Waarvoor kun je naar de Werkzaak? Meerdere antwoorden mogelijk en goed. \_\_\_\_\_
- Punt 21  
Op welk terrein staat dit gebouw? \_\_\_\_\_
- Punt 22  
Welk gebouw staat er op huisnummer 11? \_\_\_\_\_
- Punt 23  
Wat voor monument is hier in de tuin? \_\_\_\_\_
- Punt 24  
Wat is er te vinden op de Kleine Plantage? \_\_\_\_\_

Nu terug naar de bibliotheek om je antwoorden in te leveren! Dit kan in een speciale brievenbus (binnen).  
Doe dit voor 18 september 2021. Vergeet niet je contactgegevens in te vullen.

Naam.....  
Woonplaats.....  
E-mail.....  
Telefoon.....

\*\*\*  
Doe ook mee met andere activiteiten  
tijdens de Week van Lezen en Schrijven (6-12 sept). Kijk op:  
[www.mozaiekwelzijn.nl/speurtocht-taalquiz-en-veiling](http://www.mozaiekwelzijn.nl/speurtocht-taalquiz-en-veiling)  
\*\*\*

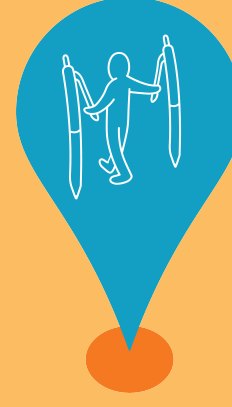

**TIEL**  
Fruitstad aan de Waal